

TRELIÇA TIP DETALHADA  
1 : 25

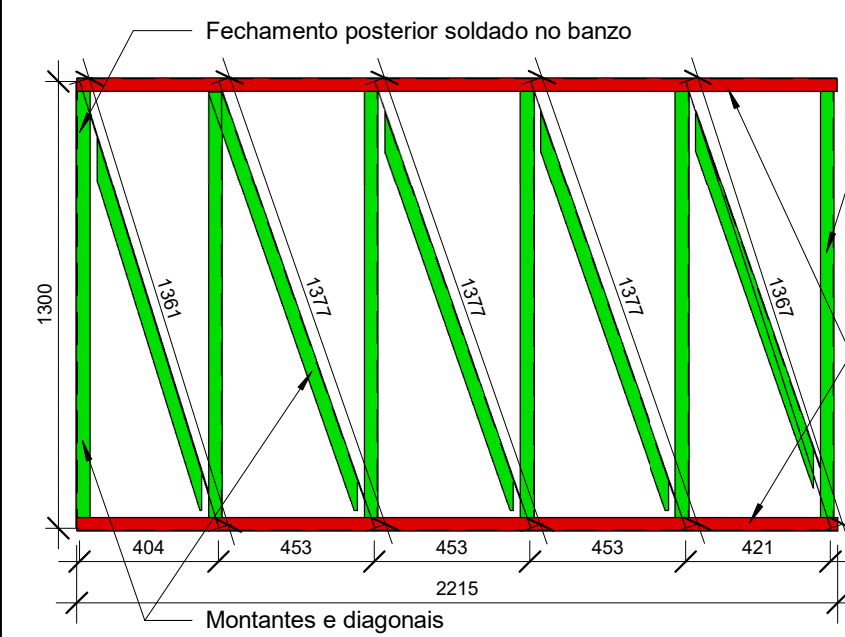

TRELIÇA TRANSVERSAL 1  
1 : 20

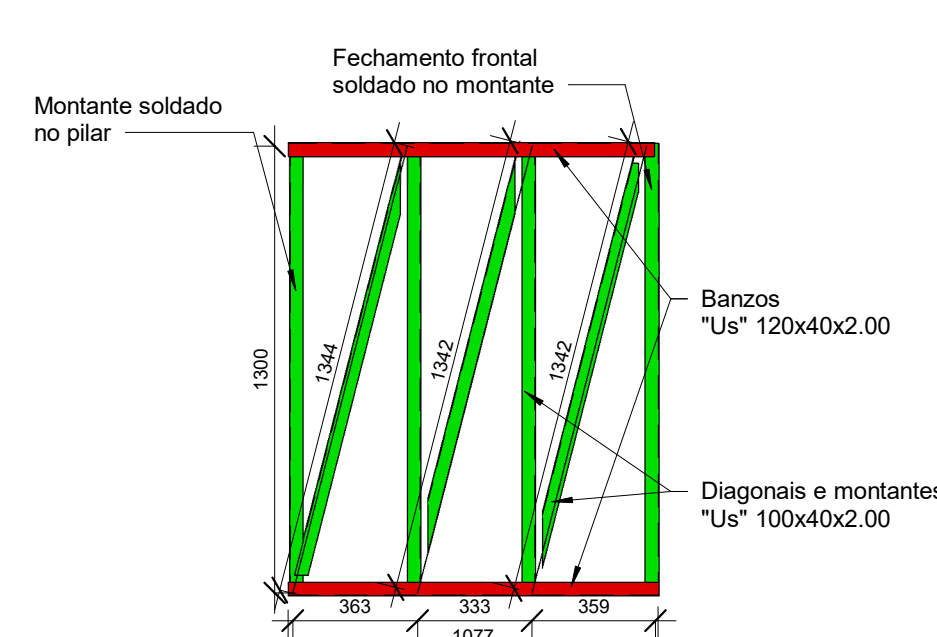

TRELIÇA TRANSVERSAL 2  
1 : 20

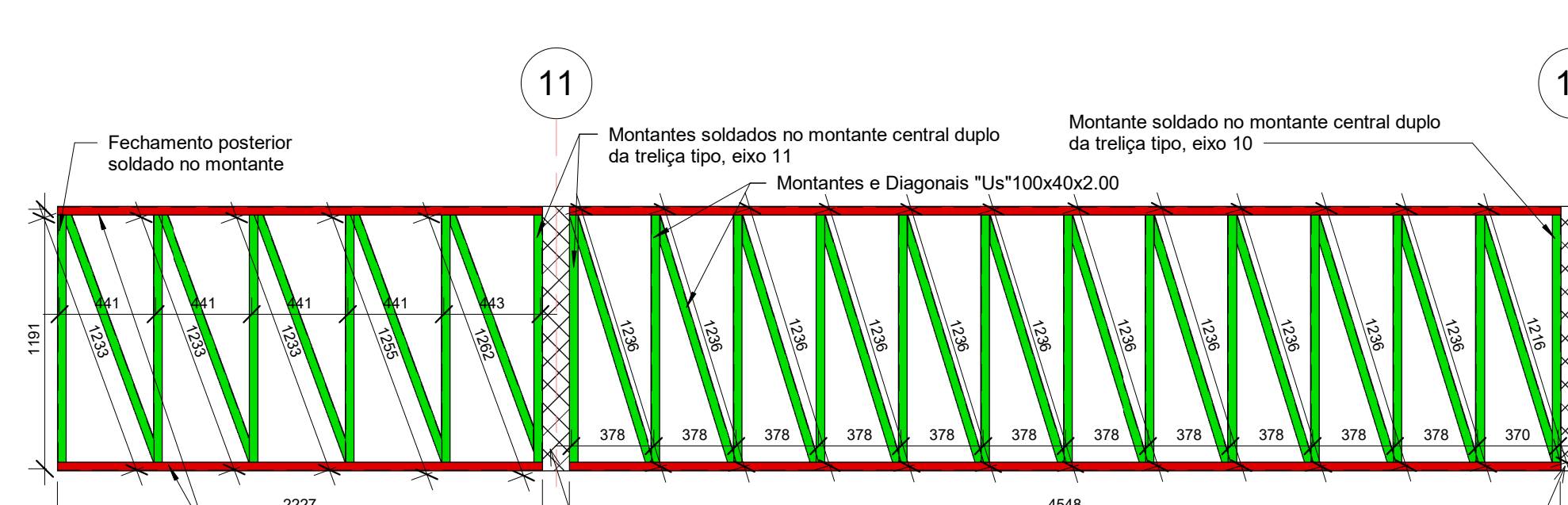

TRELIÇA CENTRAL 3 E 4  
1 : 25

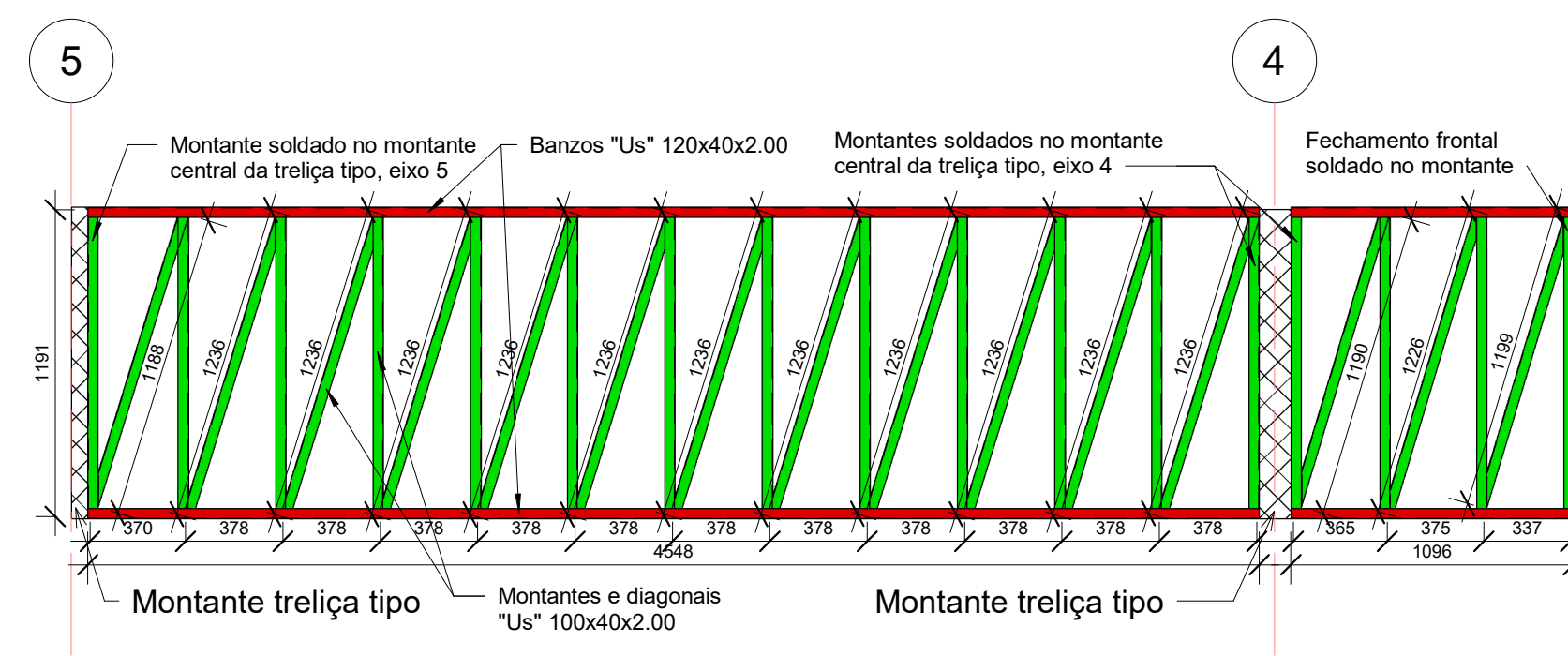

TRELIÇA CENTRAL 5 E 6  
1 : 25

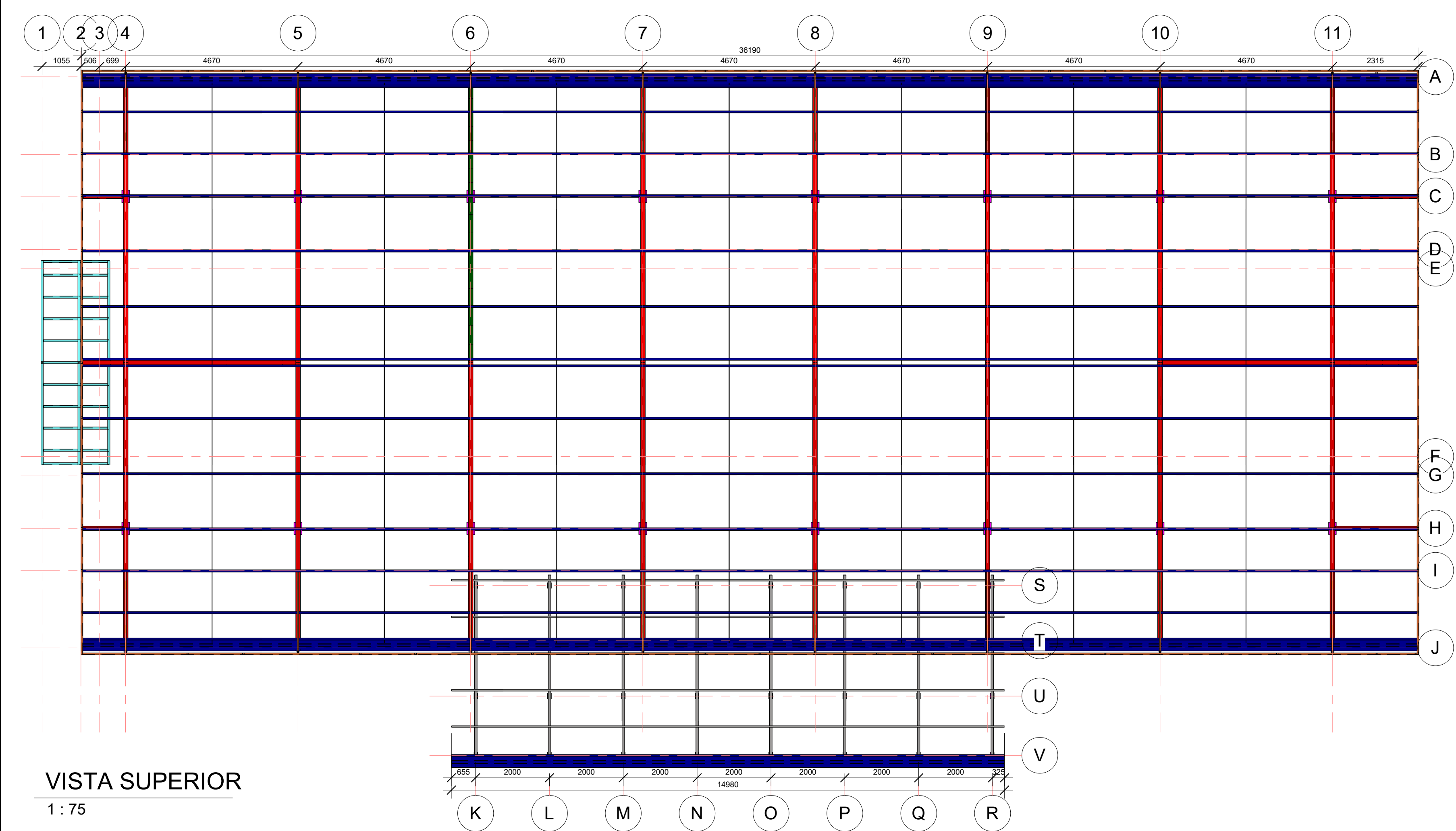

VISTA SUPERIOR  
1 : 75

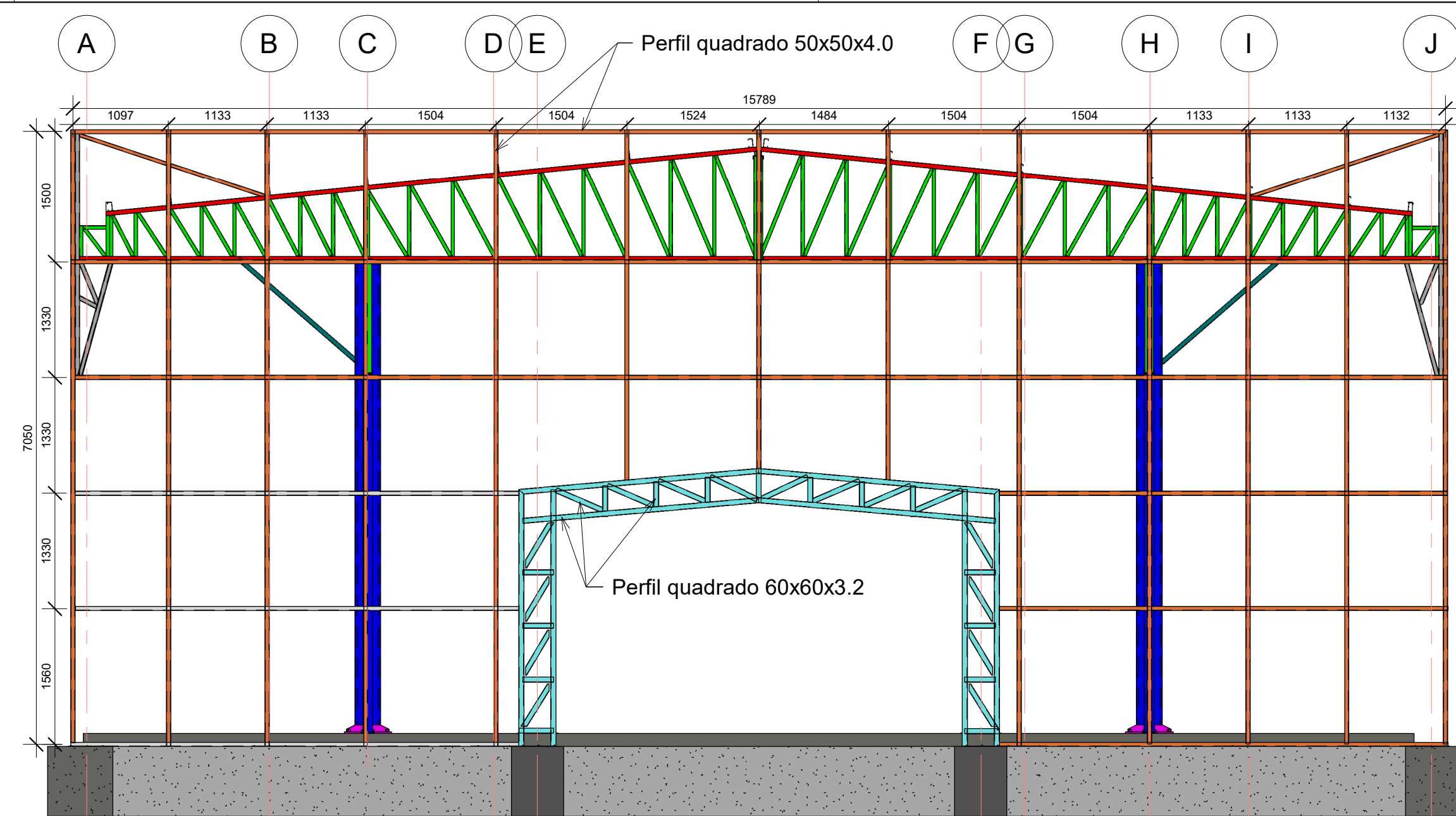

FECHAMENTO FRONTAL  
1 : 50

FECHAMENTO POSTERIOR

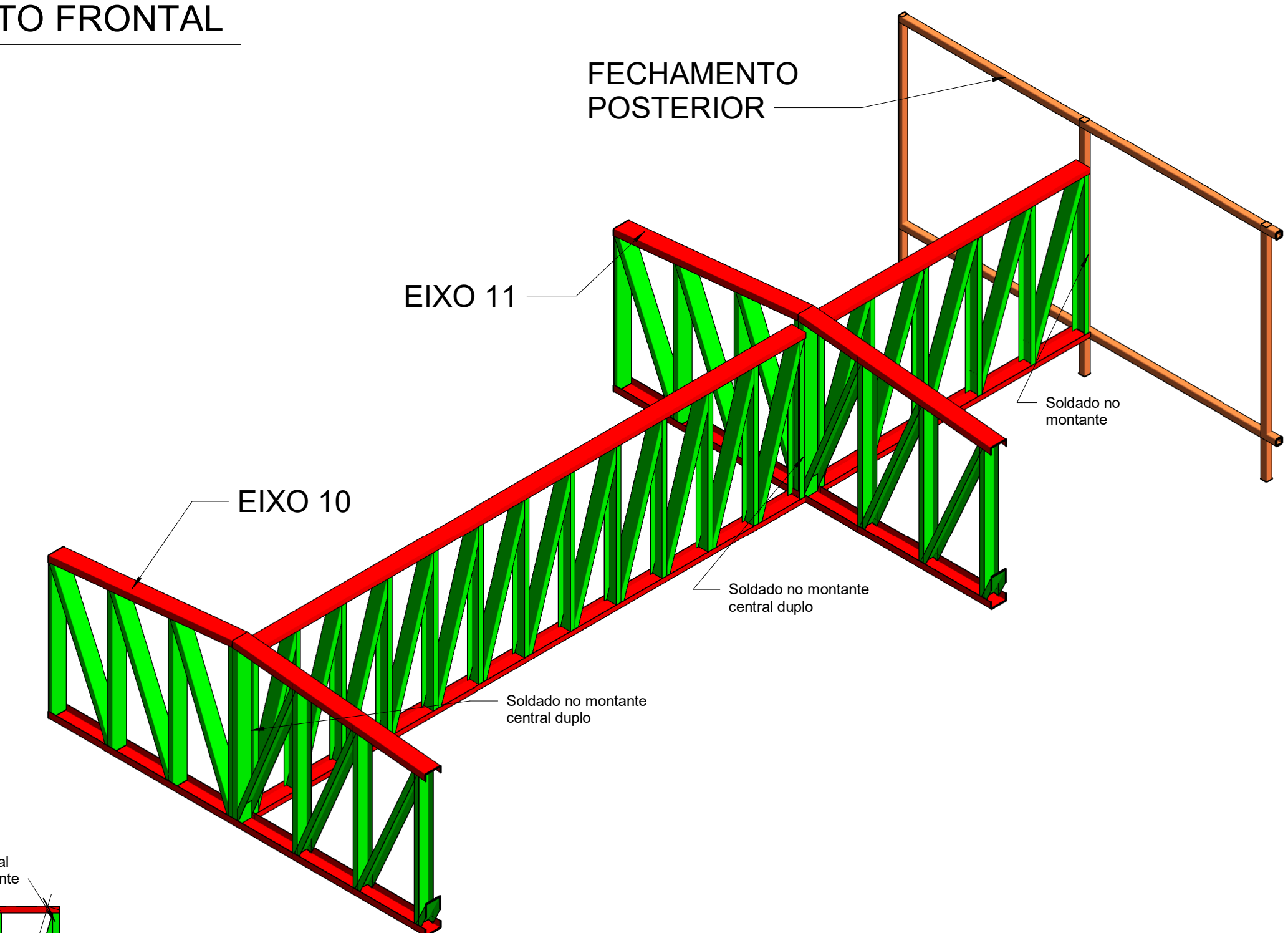

DET. TRELIÇA 3 E 4

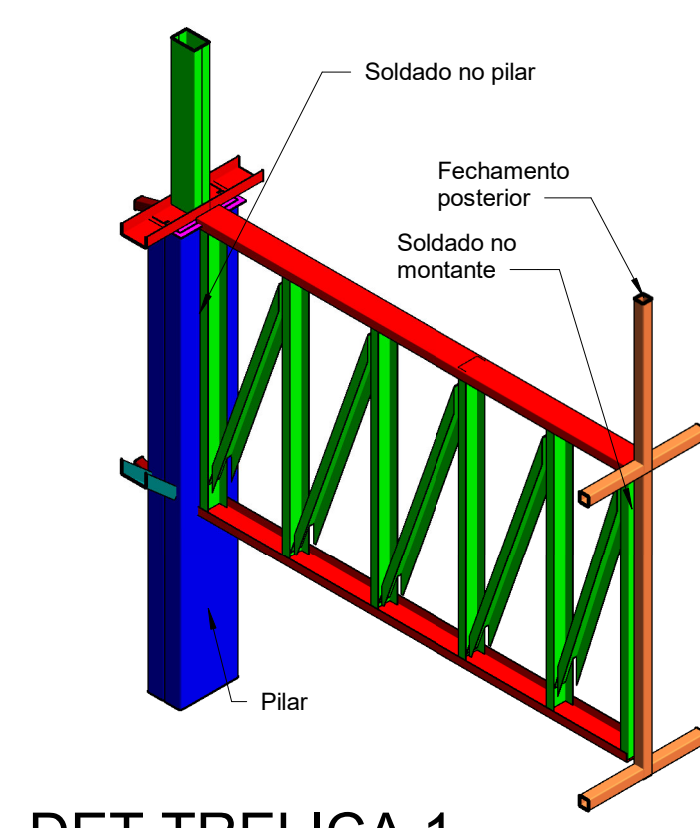

DET. TRELIÇA 1

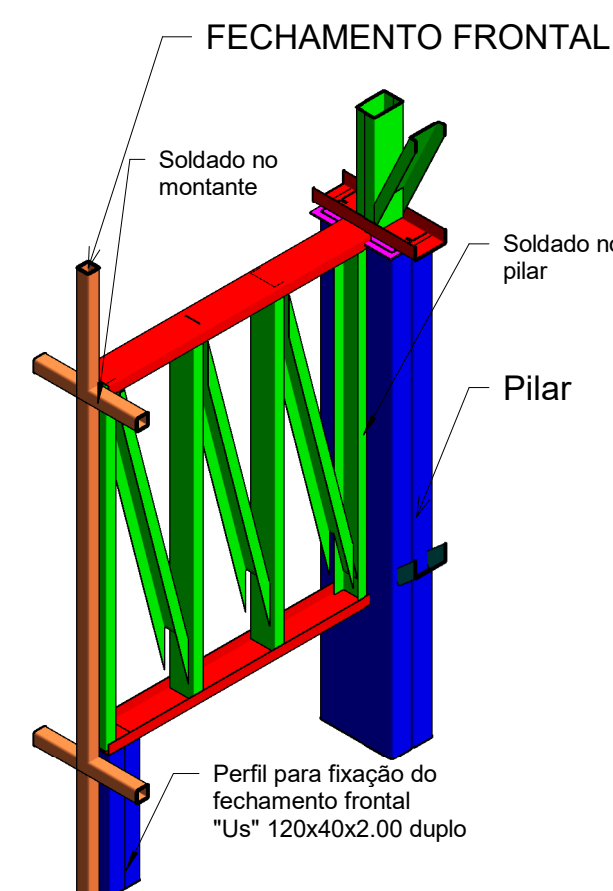

DET. TRELIÇA 2

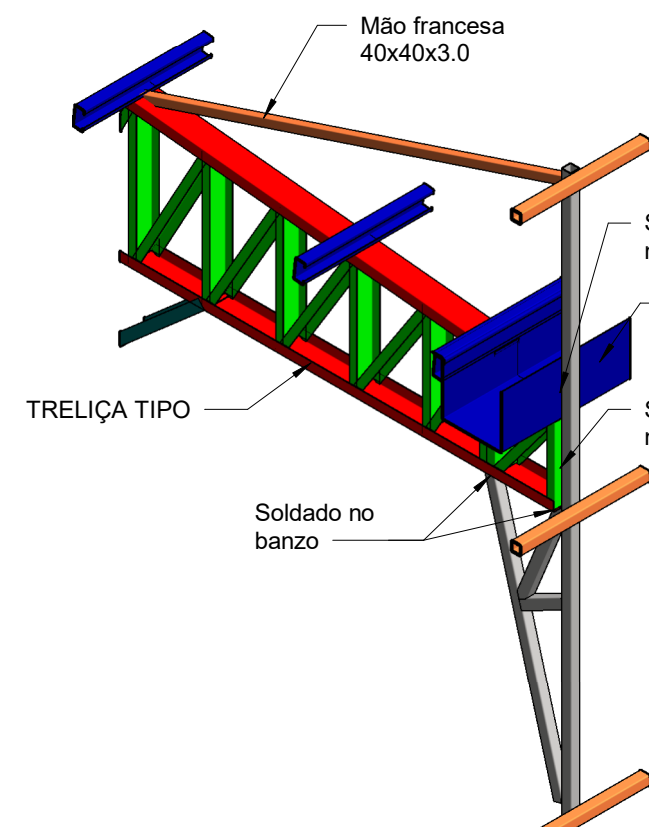

DET. TRAMO LATERAL

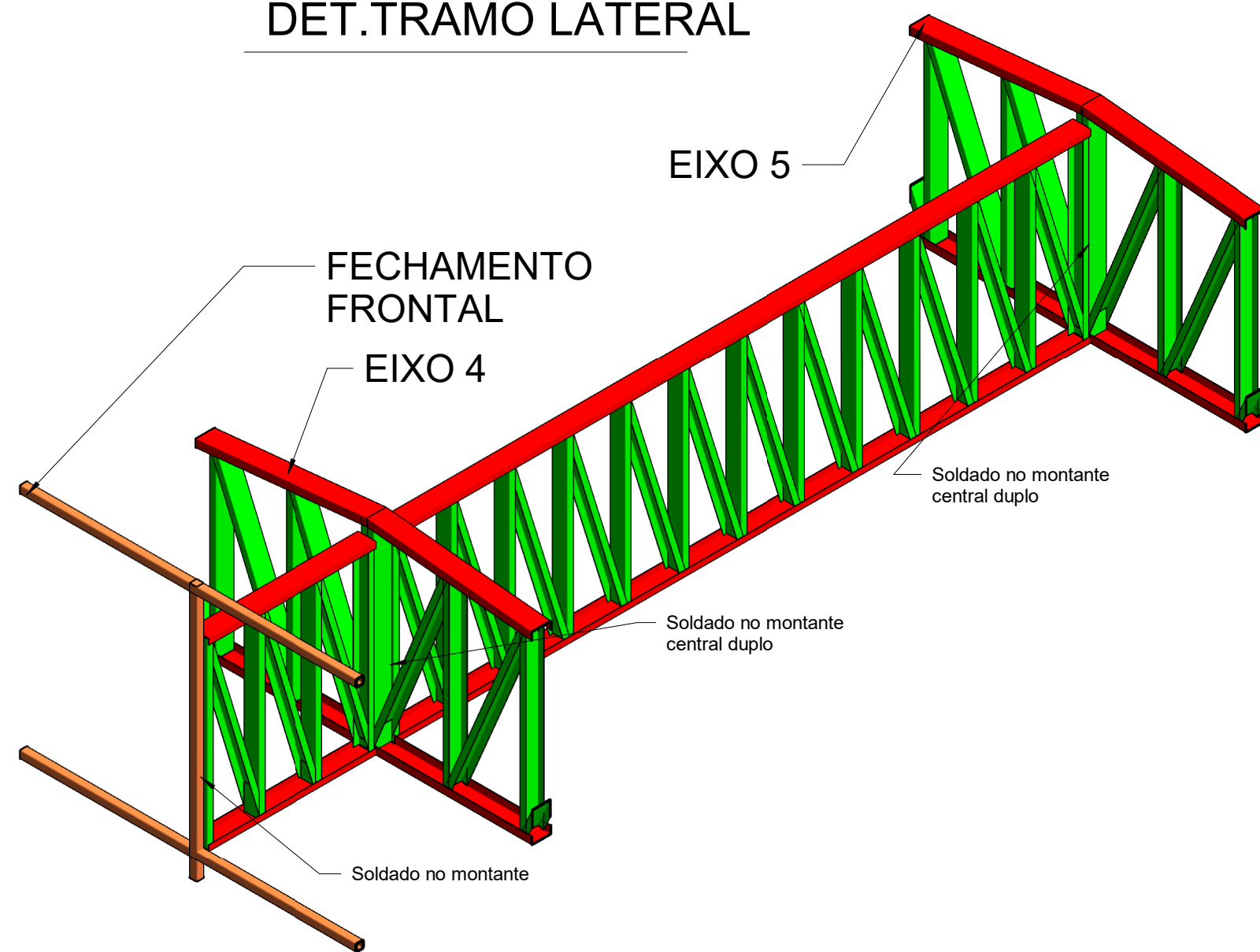

DET. TRELIÇA 5 E 6

REVISÃO	DATA	MOTIVAÇÃO	SOLICITANTE	CONTEÚDO	AUTOR
REDO	23/07/23	ENTREGA INICIAL DE PROJETO	SEINFRA	DETALHAMENTO METÁLICO DE COBERTURA E FECHAMENTO LATERAL	GLVAN

**PROJETO EXECUTIVO**

Os projetos referentes ao Processo SE Nº 2023/0200060, encontram-se dentro das normas e exigências da Secretaria de Estado da Infraestrutura - SEINFRA, tendo sido elaborados por profissionais habilitados.

SPDO - SUPERINTENDÊNCIA DE PROJETOS E ORÇAMENTOS DE OBRAS

GEF - GERÊNCIA DE PROJETOS

SEINFRA  
Secretaria de Estado da Infraestrutura

GOIÁS  
GOVERNO DO ESTADO QUE DÁ CERTO

EDIFÍCIO THE PRIME TAMANDARÉ OFFICE  
Rua 5, Nº 691 - 23º andar, Setor Oeste, Goiânia-GO - CEP 74.115-060

**PROJETO DE ESTRUTURA METÁLICA**

RUA DALTRIO ROMÃO FERREIRA SENA, ÁREA 01, LOTEAMENTO DENOMINADO NOVO PLANALTO, NOVO PLANALTO - GO

**FEIRA COBERTA**

**DETALHAMENTO METÁLICO DE COBERTURA E FECHAMENTO LATERAL**

**RESPONSÁVEL LEGAL**

SECRETARIA DE ESTADO DA INFRAESTRUTURA - SEINFRA

**AUTOR DO PROJETO**

ENG CIVIL CREA310.1180-TO GLVAN DA SILVA ALMEIDA

TIPO DE PROJETO  
PROJETO EXECUTIVO

CONTEÚDO  
CORTES, DETALHES E VISTA SUPERIOR DA COBERTURA

ÁREA DO TERRENO ORIGINAL	1822,64m²	DATA	23/07/2023	ESCALA	Como indicado	FOLHA	2/3
ÁREA CONSTRUTIVA	410,07m²	PROGRAMA	CYPE 3D, REVIT E AUTOCAD 2026	FORMATO IMPRESSÃO	A3 (1189x841 mm)		

**IMPORTANTE**

Verificar todos os detalhes no local antes da execução.  
Todos os materiais deverão ser certificados e todos os materiais deverão ser certificados pelo projeto no CYPE3D/REVIT/AUTOCAD.  
Antes da execução, verificar e compatibilizar com os demais projetos complementares.  
Consultar a SEINFRA para o controle dos projetos em conformidade com a legislação da Engenharia e Arquitetura.